



# 社協だより

第 29-2 号平成 29年 10 月31日発行

事務局 酒生地区社会福祉協議会

(酒生公民館内 TEL41-2503)

☆ いつまでも住み慣れた地域で・・・ ☆

秋も深まり、寒さも日増しに厳しくなってくるこの時期ですが、酒生地区のみな様方は、いかがお過ごしでしょうか？



日頃は、酒生地区社会福祉協議会に対し、深いご理解とご協力を賜り、心より厚くお礼申し上げます。

全国的に少子・高齢化の世の中が進行し深刻な状態といわれていますが、我が酒生地区でも同じ現状ではないでしょうか。地区社協も高齢化に対応できる活動を数多く計画し、「ずっと住みつづけたい地域をめざして」みな様方のお役に立てるよう努力していきたくと思っています。今後も、ご指導、ご協力をいただきますよう心よりお願い申し上げます。

酒生地区社会福祉協議会 会長 村田 忠一



活動パネル展示

## ふれあい福祉まつり

9月24日  
いきいき文化祭と共催



ご参加くださった皆様、ご協力くださいました皆様、心よりお礼申し上げます。ありがとうございました。

いい気持ち  
だなあ～

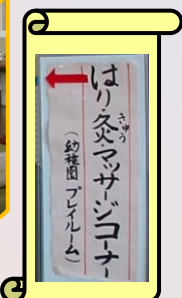

# 在宅ケア講習会

自分らしく生きるためにできること！  
☆老前整理ってなに？

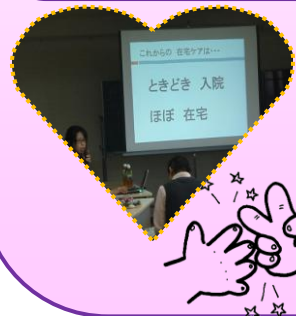

# 認知症おしゃべりカフェ & 認知症予防

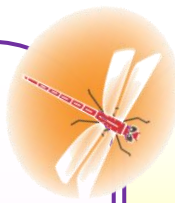

考えて・動いて・笑って・・・  
時間を忘れてしまう、楽しいひと時！

# 小学生との交流



満面の笑顔！！  
みほさん！  
ありがとう！  
とても楽しかったです！

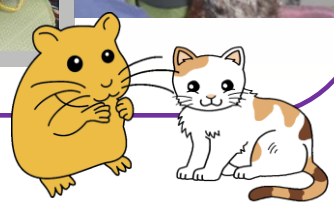

おめでとうございます

《福井市社協会長表彰》

宮川 雅行様  
山崎 幸子様  
古市 みゆき様



# 後期事業の予定

- 11/25 (土) 10:00 介護者のつどい
- 12/02 (土) 9:30～ メンズ(男)の料理体験  
町内回覧チラシをご覧ください。
- 2/中旬 民生委員・福祉委員合同研修会
- 2/24 (土) 10:00 認知症おしゃべりカフェ  
認知症予防・初期対応について  
詳細は、後日チラシにて！
- 2/27 (火) 13:30 男性だけのデイホーム  
スロットボール
- 3/22 (木) 19:00 理事会、デイホーム運営委員会

☆食事サービス(配食)

- 12/09 (土)
- 1/20 (土) • 3/ 未定



